

Оновлення та внесення змін до генерального плану села Підгайці  
Кропивницького району Кіровоградської області  
План функціонального зонування території



**Експлікація об'єктів та споруд**

№ по списку	Найменування об'єкта та споруди	Примітка
1	Виробничі об'єкти	
1.1	НАСНІСНИЙ ЗАВОД ТОВ "ЦЕНТРАЛЬНИЙ РЕГІОН"	Існуюч.
1.2	Земельна ділянка гр. Хуцарі О.В.	Існуюч.
1.3	Складське приміщення промислового призначення	Існуюч.
1.4	Металобазар	Існуюч.
1.5	Підприємство по продажу та обслуговуванню сільськогосподарської техніки	Існуюч.
1.6	Земельна ділянка гр. Павлов І. Ф.	Існуюч.
1.7	ТОВ "ТІЕРОПТЕХМАГІРАТ"	Існуюч.
1.8	ПІП "ПРИНСІ АБЗУВ СІСТ"	Існуюч.
1.9	Ділянка для розміщення та експлуатації основних, підсобних і допоміжних будівель та споруд підприємств переробної, машинобудівної та інших промисловості	Існуюч.
1.10	Адміністративний заклад МПТ "ТРАНСІС"	Існуюч.
1.11	Вантажний термінал	Проект.
2	ГРОМАДСЬКІ ОБ'ЄКТИ	
2.1	Пам'ятковий сільський осередок - Філія Освітнього центру культури і дозвілля Великовоєводинської сільської ради Кропивницького району	Існуюч.
2.2	Магазин	Існуюч.
2.3	Феєльєсорський аматорський пункт	Існуюч.
2.4	Торарий павільйон (магазин живих рослин)	Існуюч.
2.5	Готель "Козацька застава"	Існуюч.
2.6	СТОВ "МІР" (ділянка для будівництва та обслуговування будівель "приват")	Існуюч.
2.7	Ділянка для будівництва та обслуговування інших будівель промислової забудови	Існуюч.
3	ІСТОРИКО-КУЛЬТУРНА ТЕРИТОРІЯ	
3.1	Братська могила радянських воїнів (запорозький номер 369)	Існуюч.
3.2	Курган №8	Існуюч.
3.3	Курган №9 (заповнений)	Існуюч.
3.4	Курган №11	Існуюч.
4	КОМУНАЛЬНІ ОБ'ЄКТИ ТА ЖИТЛОВА ЗАБУДОВА	
4.1	Кладовище	Існуюч.
4.2	Кладовище	Існуюч.
4.3	КМУ ВОДНОГО ГОСПОДАРСТВА	Існуюч.
5	ІНЖЕНІРНО-ТРАНСПОРТНА ІНФРАСТРУКТУРА	
5.1	АЗС №10-01 ПП "Мікс-Україна"	Існуюч.
5.2	АЗС №12-08 ПП "Мікс-Україна"	Існуюч.
5.3	АЗС ТОВ "ДАНІЙ"	Існуюч.
5.4	Шкільний майданчик	Існуюч.
5.5	Станція теплого обслуговування (СТО)	Існуюч.
5.6	Ділянка для розміщення павільйону "Тімоніонка"	Існуюч.
5.7	Ділянка для розміщення стаціонарного посту ДАІ	Існуюч.
5.8	ТОВ "ІНЖЕНІРІНГМАШ"	Існуюч.
5.9	Філія "Пелівецька ДБД"	Існуюч.
5.10	Ділянка для розміщення та експлуатації будівель і споруд автомобільного транспорту та дорожнього господарства	Існуюч.
5.11	ТОВ "Компанія АГРО-ТЕМТ"	Існуюч.
5.12	ПО-35104В "Солоничка"	Існуюч.
5.13	Автозаправна станція (АЗС)	Існуюч.
6	САДОВЕ ТОВАРИСТВО	
6.1	САДОВЕ ТОВАРИСТВО "Віктор"	Існуюч.
6.2	САДОВЕ ТОВАРИСТВО "Підвищення будинку" (резервна територія)	Існуюч.
6.3	САДОВЕ ТОВАРИСТВО "Аристократ"	Існуюч.

**Умовні позначення**

Символ	Найменування
—	Межа населеного пункту
■	Зона загальноміського центру
■	Начальна зона
■	Культурна та спортивна зона
■	Лісована зона
■	Торговельна зона
■	Зона резервної садибної забудови
■	Зона резервної садибної забудови (переведена з сільськогосподарської території)
■	Резервна зона агломерованого водопостачання
■	Резервна зона озеленення території загального користування
■	Резервна зона озеленення території загального користування
■	1 зона транспортної інфраструктури
■	2 зона транспортної інфраструктури
■	Зона об'єктів електромережі
■	Зона об'єктів тепломережі, котельня та магістральних мереж, водопостачання, каналізації, лінійної каналізації та газопостачання
■	Зона розміщення комунальних об'єктів 3-го класу санітарної класифікації
■	Зона розміщення комунальних об'єктів 4-го класу санітарної класифікації
■	Зона розміщення комунальних об'єктів без СЗЗ
■	Зона підприємства 1 класу шкідливості
■	Зона підприємства 4 класу шкідливості
■	Зона підприємства 5 класу шкідливості
■	Зона резервуару під підприємства
■	Зона земель сільськогосподарського призначення
■	Зона земель сільськогосподарських підприємств, установ та організацій
■	Зона земель історико-культурного призначення
■	Санітарно-защитна зона
■	Зона санітарної охорони джерел та об'єктів централізованого літного водопостачання
■	Прибережна захисна смуга
■	Територія об'єкту культурної та архітектурної спадщини
■	Річка
■	Водний об'єкт
■	Зона поширення заболоченості

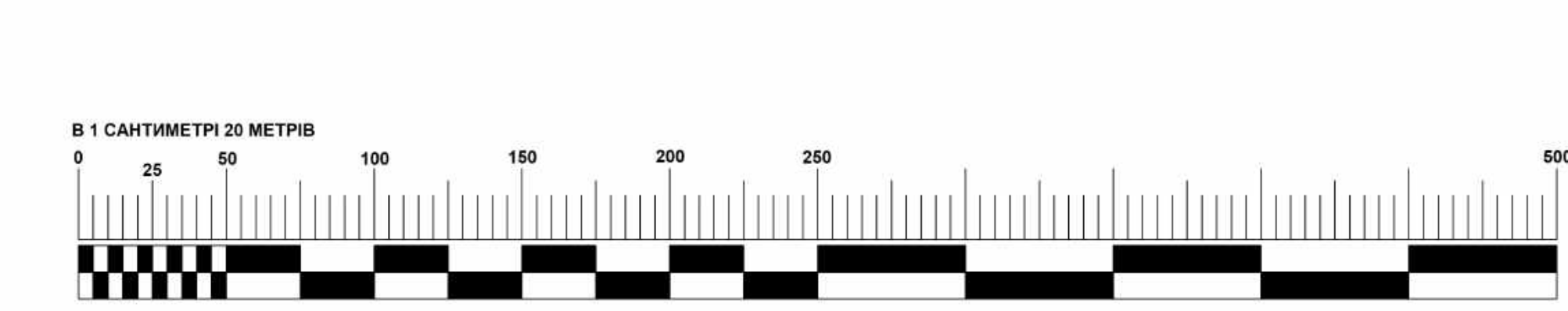

1:10,000 А4:1	
№	Датум
1	2024
2	2024
3	2024
4	2024
5	2024
6	2024
7	2024
8	2024
9	2024
10	2024
11	2024
12	2024
13	2024
14	2024
15	2024
16	2024
17	2024
18	2024
19	2024
20	2024
21	2024
22	2024
23	2024
24	2024
25	2024
26	2024
27	2024
28	2024
29	2024
30	2024
31	2024
32	2024
33	2024
34	2024
35	2024
36	2024
37	2024
38	2024
39	2024
40	2024
41	2024
42	2024
43	2024
44	2024
45	2024
46	2024
47	2024
48	2024
49	2024
50	2024

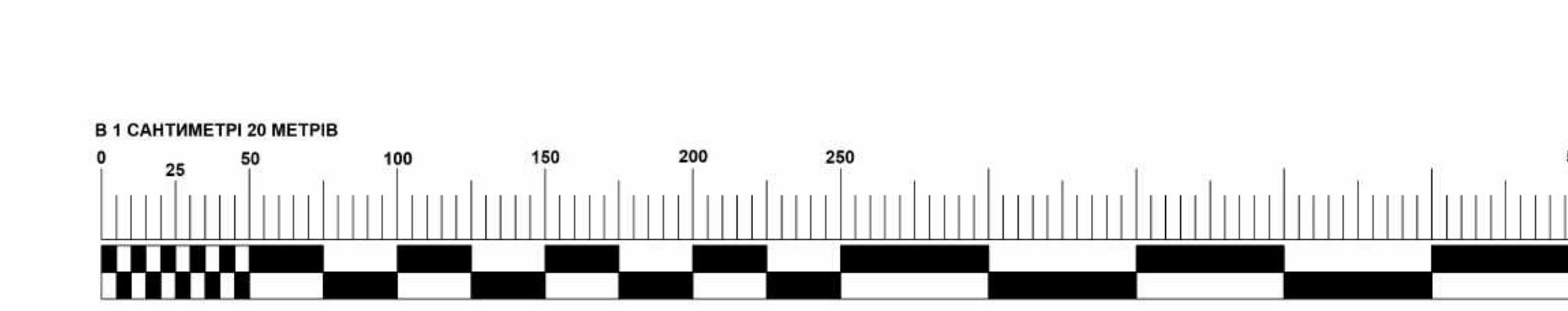

1:10,000 А4:1	
№	Датум
1	2024
2	2024
3	2024
4	2024
5	2024
6	2024
7	2024
8	2024
9	2024
10	2024
11	2024
12	2024
13	2024
14	2024
15	2024
16	2024
17	2024
18	2024
19	2024
20	2024
21	2024
22	2024
23	2024
24	2024
25	2024
26	2024
27	2024
28	2024
29	2024
30	2024
31	2024
32	2024
33	2024
34	2024
35	2024
36	2024
37	2024
38	2024
39	2024
40	2024
41	2024
42	2024
43	2024
44	2024
45	2024
46	2024
47	2024
48	2024
49	2024
50	2024